

## PLAN ARMARE ZID INTORS

L=3.50 m

SECTIUNE A - A

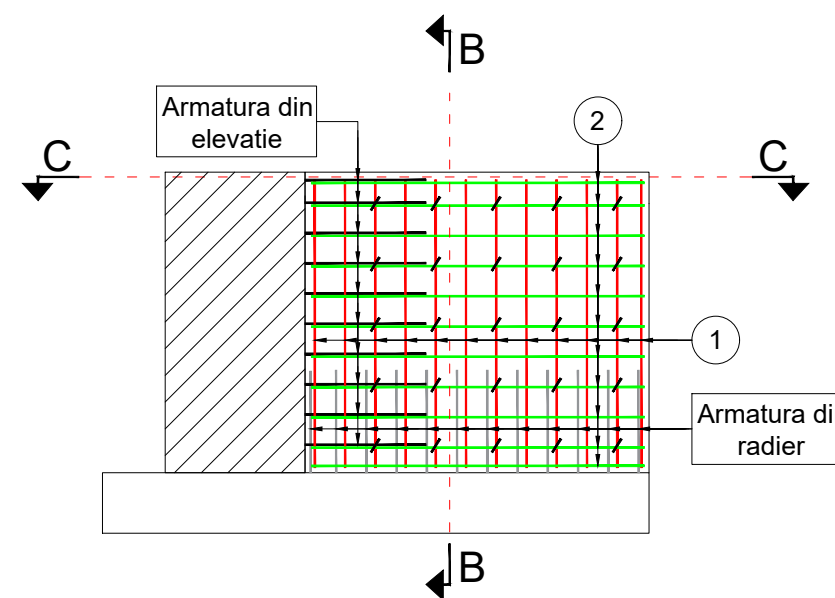

SECTIUNE B - B

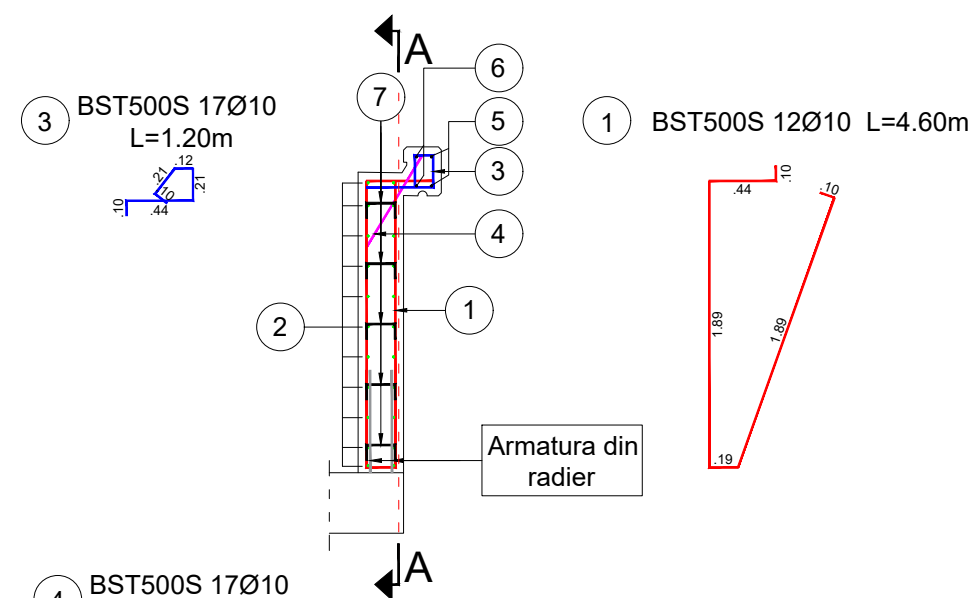

SECTIUNE C - C

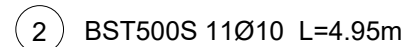
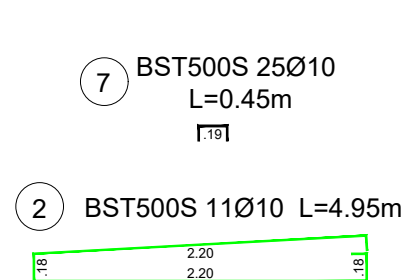
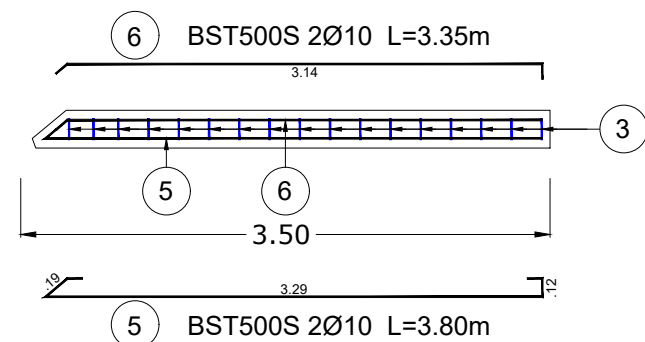

### NOTA:

1. Acoperirea cu beton va fi de min. 5 cm.
2. Toate suprafetele din beton aflate in contact cu terenul vor fi hidroizolate cu o solutie pe baza de bitul, aplicata in doua straturi.
3. Toate suprafetele din beton aflate in contact cu mediul exterior vor fi protejate anticoroziv cu o vopsea speciala conform fisa tehnica.
4. Prezenta plansa se citește impreuna cu plansa "Plan cofraj culee", "Plan armare culee - radier" si "Plan armare culee - elevatie".
5. Orice neconcordanta constatata intre prevederile prezentei planse si situatia din amplasamentul podului, se aduce imediat la cunostinta proiectantului.
6. Orice modificare a prevederilor prezentei planse se face numai cu acordul scris al proiectantului.

## PLAN ARMARE ZID INTORS

L=5.00 m

SECTIUNE A - A

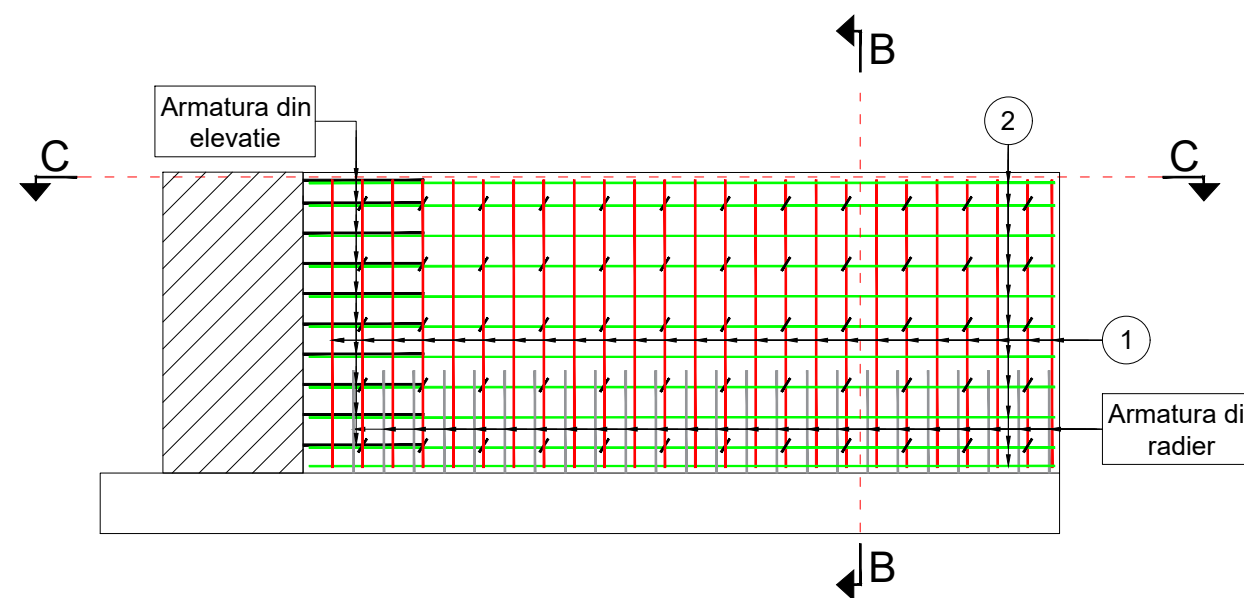

SECTIUNE B - B

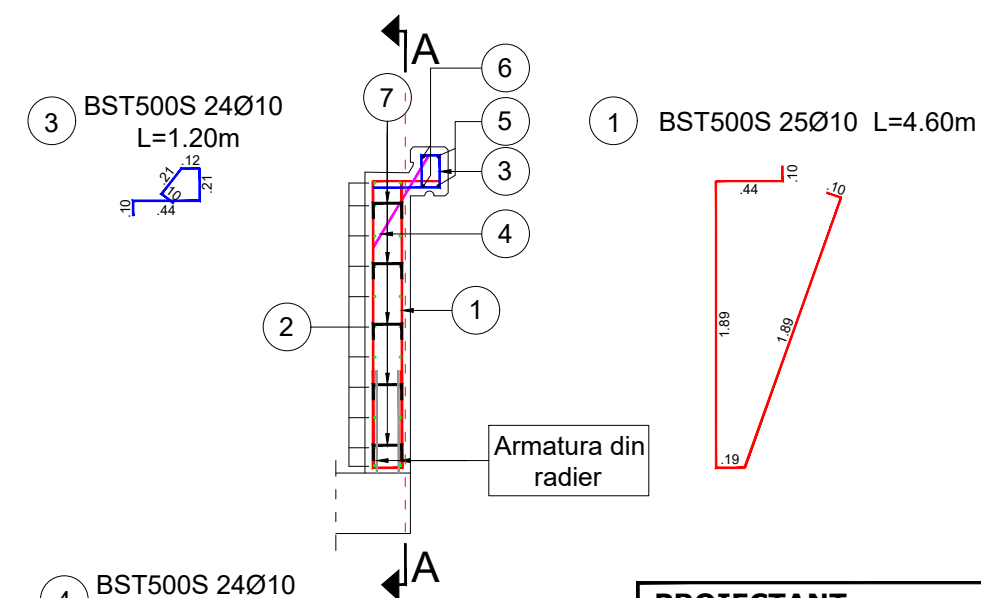

SECTIUNE C - C

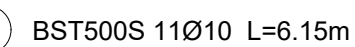
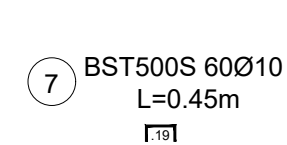
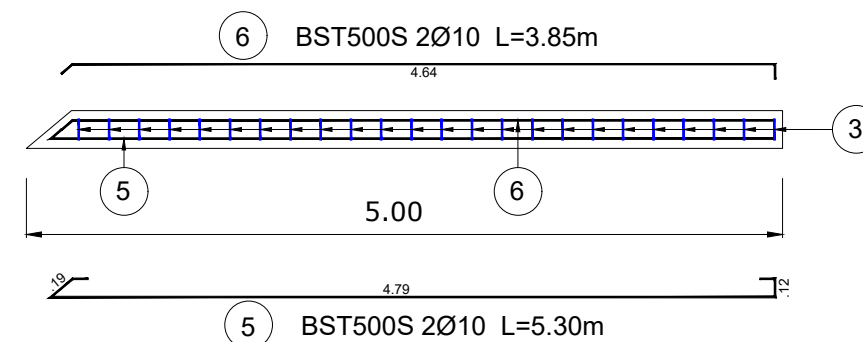

EXTRAS DE ARMATURA - Lzid = 3,50 m				
Marca	φ (mm)	n (buc.)	L (m)	nxL-BST500S
				φ10
1	10	12	4,60	55,20
2	10	11	4,95	54,45
3	10	17	1,20	20,40
4	10	17	0,90	15,30
5	10	2	3,80	7,60
6	10	2	3,35	6,70
7	10	25	0,45	11,25
TOTAL LUNGIMI PE DIAMETRU (m)				170,90
GREUTATE PE METRU (kg/m)				0,617
GREUTATE PE DIAMETRU (kg)				105,37
GREUTATE PE TIP OTEL (kg)				106,00
GREUTATE TOTALA (kg)				106,00
GREUTATE TOTALA PT 1 BUCATI ASEMENEA				106,00

EXTRAS DE ARMATURA - Lzid = 5,00 m				
Marca	φ (mm)	n (buc.)	L (m)	nxL-BST500S
				φ10
1	10	25	4,60	115,00
2	10	11	4,95	54,45
3	10	24	1,20	28,80
4	10	24	0,90	21,60
5	10	2	5,30	10,60
6	10	2	3,85	7,70
7	10	60	0,45	27,00
TOTAL LUNGIMI PE DIAMETRU (m)				265,15
GREUTATE PE METRU (kg/m)				0,617
GREUTATE PE DIAMETRU (kg)				163,47
GREUTATE PE TIP OTEL (kg)				164,00
GREUTATE TOTALA (kg)				164,00
GREUTATE TOTALA PT 1 BUCATI ASEMENEA				164,00

### PROIECTANT:

**S.C. POD-PROIECT S.R.L.**

Iași, str. Plopii fără soț nr. 3  
Romania, Jud. Iași  
RO 14447212  
www.pod-proiect.ro

### BENEFICIAR:

**C.N.A.I.R. S.A.**  
**DIRECȚIA REGIONALĂ**  
**DE DRUMURI ȘI**  
**PODURI IAȘI**

Iași, Șoseaua Națională 23,  
Telefon: 0232 214430  
Fax: 0232 214432

### DENUMIRE PROIECT:

**ÎNTOCMIRE D.A.L.I. ȘI P.T.,**

**"Reparații curente pod pe**  
**DN 17A km 23+261"**

### FAZA: P.T.+D.D.E.+C.S.

### ȘEF PROIECT

ing. Bogdan Ilie HRITCU

PROIECTAT

ing. Bogdan Ilie HRITCU

DESENAT

ing. Viorica HRITCU

VERIFICAT

ing. Adrian Constantin GROSU

### DENUMIRE PLANȘĂ:

**PLAN ARMARE CULEE**  
**- ziduri intoarse -**

Plansa nr.: 18

Scara: 1:50

Contract nr.: 201/17.07.2019

Proiect nr.: P.T.16/2019

Rev.: /